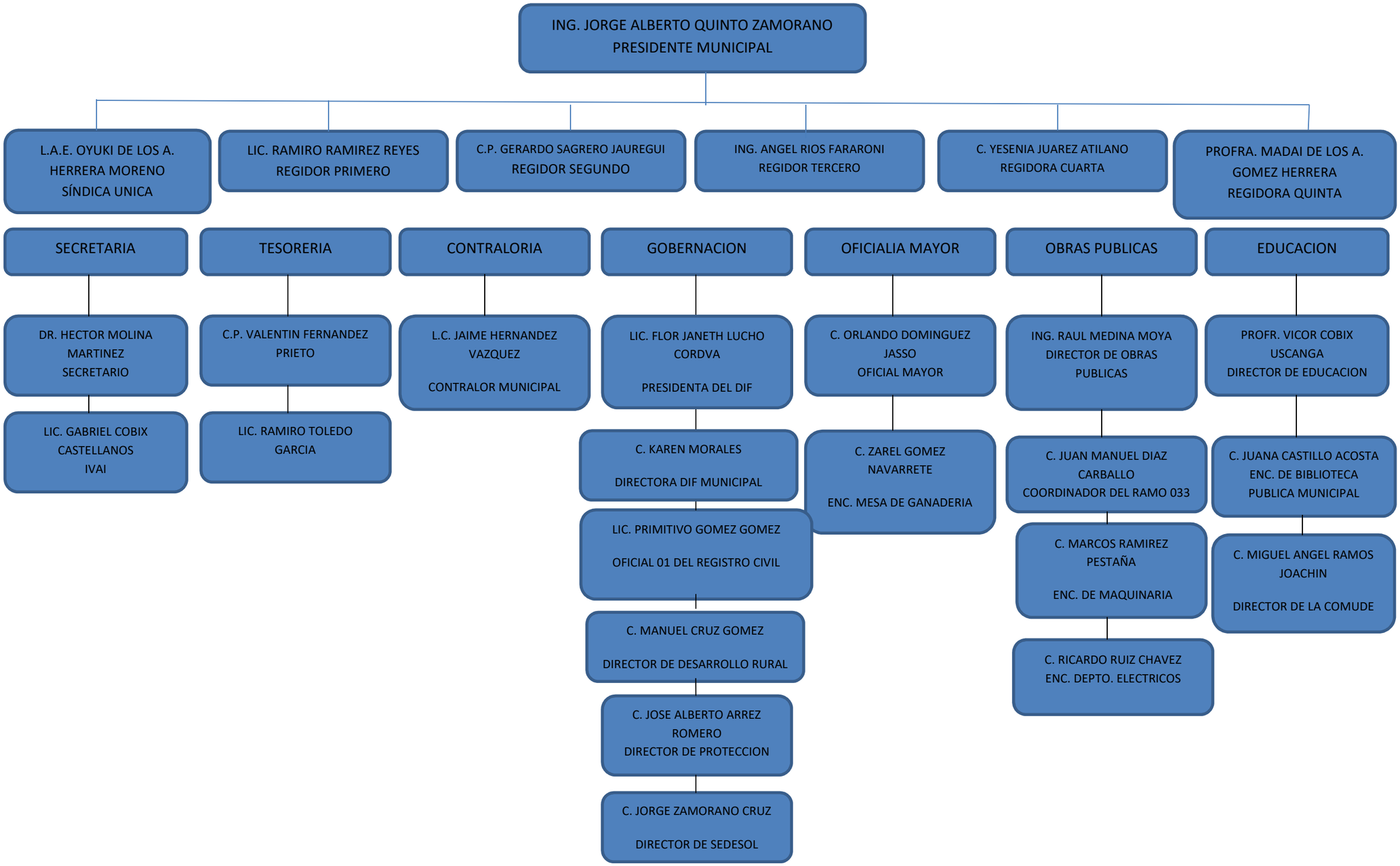
ING. JORGE ALBERTO QUINTO ZAMORANO
PRESIDENTE MUNICIPAL
L.A.E. OYUKI DE LOS A. HERRERA MORENO
SÍNDICA UNICA
LIC. RAMIRO RAMIREZ REYES
REGIDOR PRIMERO
C.P. GERARDO SAGRERO JAUREGUI
REGIDOR SEGUNDO
ING. ANGEL RIOS FARARONI
REGIDOR TERCERO
C. YESENIA JUAREZ ATILANO
REGIDORA CUARTA
PROFRA. MADAI DE LOS A. GOMEZ HERRERA
REGIDORA QUINTA
SECRETARIA
DR. HECTOR MOLINA MARTINEZ
SECRETARIO
LIC. GABRIEL COBIX CASTELLANOS
IVAI
TESORERIA
C.P. VALENTIN FERNANDEZ PRIETO
LIC. RAMIRO TOLEDO GARCIA
CONTRALORIA
L.C. JAIME HERNANDEZ VAZQUEZ
CONTRALOR MUNICIPAL
GOBERNACION
LIC. FLOR JANETH LUCHO CORDVA
PRESIDENTA DEL DIF
C. KAREN MORALES
DIRECTORA DIF MUNICIPAL
LIC. PRIMITIVO GOMEZ GOMEZ
OFICIAL 01 DEL REGISTRO CIVIL
C. MANUEL CRUZ GOMEZ
DIRECTOR DE DESARROLLO RURAL
C. JOSE ALBERTO ARREZ ROMERO
DIRECTOR DE PROTECCION
C. JORGE ZAMORANO CRUZ
DIRECTOR DE SEDESOL
OFICIALIA MAYOR
C. ORLANDO DOMINGUEZ JASSO
OFICIAL MAYOR
C. ZAREL GOMEZ NAVARRETE
ENC. MESA DE GANADERIA
OBRAS PUBLICAS
ING. RAUL MEDINA MOYA
DIRECTOR DE OBRAS PUBLICAS
C. JUAN MANUEL DIAZ CARBALLO
COORDINADOR DEL RAMO 033
C. MARCOS RAMIREZ PESTAÑA
ENC. DE MAQUINARIA
C. RICARDO RUIZ CHAVEZ
ENC. DEPTO. ELECTRICOS
EDUCACION
PROFR. VICOR COBIX USCANGA
DIRECTOR DE EDUCACION
C. JUANA CASTILLO ACOSTA
ENC. DE BIBLIOTECA PUBLICA MUNICIPAL
C. MIGUEL ANGEL RAMOS JOACHIN
DIRECTOR DE LA COMUDE